



COMITÉ EJECUTIVO MILA APRUEBA NUEVO ESQUEMA DE GOBIERNO

Julio 6 de 2011

(Santiago) El Comité Ejecutivo del Mercado Integrado Latinoamericano - MILA se reunió el 23 de junio por primera vez desde su lanzamiento, en la ciudad de Santiago de Chile. En dicho comité se aprobó la conformación del mismo y el esquema de gobierno que regirá el Mercado Integrado - MILA

El Comité Ejecutivo estará conformado por los ejecutivos de las bolsas y depósitos de valores, de máximo nivel, así:

Entidad	Principal	Suplente
BCS	José Antonio Martínez	Gonzalo Ugarte
BVC	Juan Pablo Córdoba	Ángela Valderrama
BVL	Francis Stenning	Liliana Casafranca
DCV	Fernando Yáñez	Javier Jara
DECEVAL	Jorge Hernán Jaramillo	César Forero
CAVALI	Victor Sánchez	Jesús Palomino

Así mismo, el Comité definió el nombramiento de una secretaría rotativa, que será el canal de comunicación con otras instituciones y entes supervisores. Esta secretaría, será responsable de recibir y canalizar todas las inquietudes del mercado al Comité. La secretaría podrá ser contactada a través de la siguiente dirección electrónica: secretariamila@mercadointegrado.com

Adicionalmente, el Comité decidió la conformación de tres sub-comités que le ayudaran a definir la estrategia de posicionamiento y desarrollo del mercado. Estos son: Sub-comité Operativo, Sub-comité Tecnológico y Sub-comité Comercial y de Mercadeo.

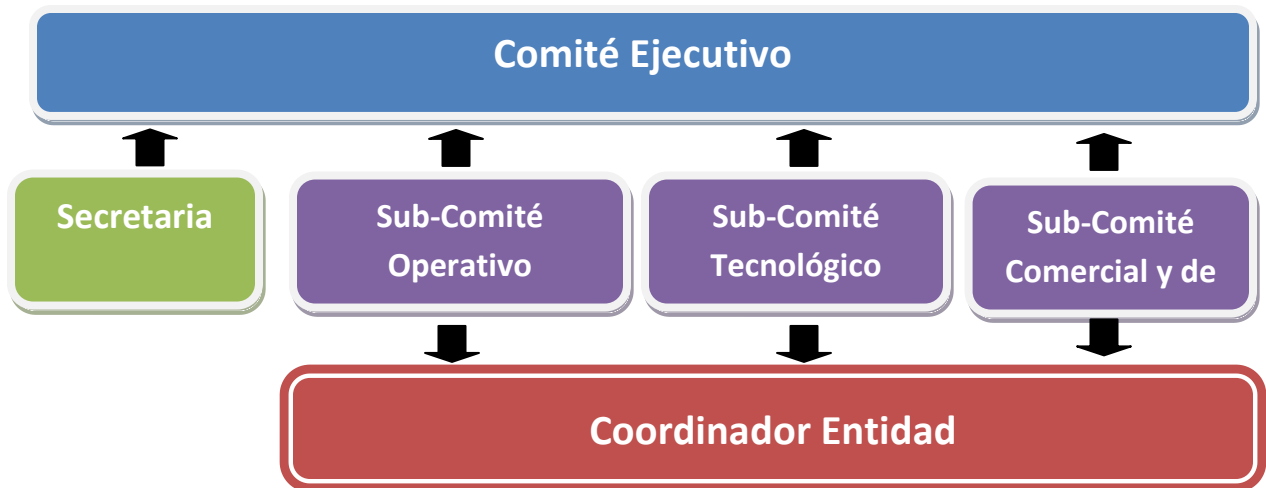

Finalmente, los miembros del comité decidieron establecer el rol de Coordinador Entidad, con el objeto de centralizar e integrar las actividades requeridas para el funcionamiento de MILA dentro de cada una de sus instituciones. Son:

Entidad	Nombre
BCS	Gonzalo Ugarte – <i>Gerente de Planeación y Desarrollo</i>
BVC	Angela Valderrama – <i>Vicepresidente de Mercadeo y Productos</i>
BVL	Liliana Casafranca - <i>Gerente de Desarrollo de Proyectos y Planeamiento (e)</i>
DCV	Javier Jara – <i>Gerente Legal y de Desarrollo de Productos</i>
DECEVAL	Cesar forero – <i>Vicepresidente de Operaciones</i>
CAVALI	Jesús Palomino - <i>Gerente de Servicios y Operaciones</i>